

2024-2025

Les fiches familles pour la rentrée scolaire

ACTIVITÉS PÉRISCOLAIRES & EXTRASCOLAIRES

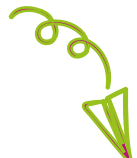

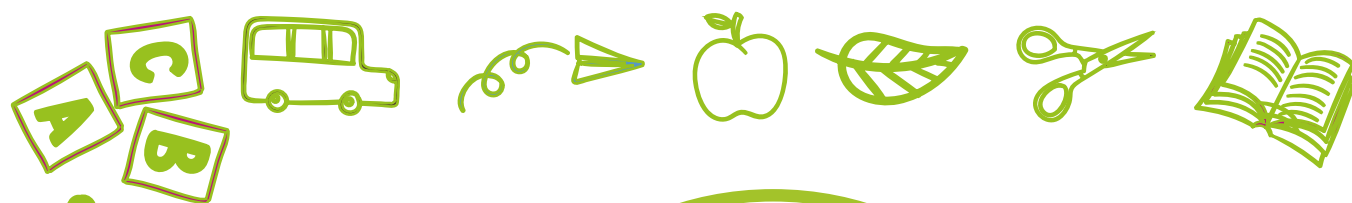

sommaire

fiche 1 : Vos démarches de l'inscription à la facturation :
le Kiosque Famille, votre plateforme numérique

fiche 2 : Vos contacts et coordonnées des accueils

fiche 3 : Les services et leurs horaires durant la semaine de classe

fiche 4 : Les différents temps d'accueil périscolaire

4A | L'accueil du matin et du soir

4B | L'accueil du mercredi

4C | L'école multisport

fiche 5 : Le calendrier des vacances scolaires 2024-2025

fiche 6 : L'accueil de loisirs pendant les vacances scolaires

fiche 7 : Les vacances sportives

fiche 8 : Le calendrier des réservations en accueils de loisirs et
aux vacances sportives



2024-2025

La Communauté de Communes Médullienne assume la compétence des services péri- et extrascolaires pour les dix communes du territoire : Avensan, Brach, Castelnau-de-Médoc, Le Porge, Le Temple, Listrac-Médoc, Moulis-en-Médoc, Sainte-Hélène, Salaunes et Saumos.

Avec dix lieux d'accueil périscolaire et neuf structures pour le mercredi, ainsi que des centres de loisirs pour les vacances scolaires, nos structures sont de plus en plus sollicitées pour répondre à l'augmentation de la population et aux besoins grandissants des 2800 familles.

Pour cette rentrée, vous remarquerez que la tarification des services reste calculée en fonction de votre quotient familial mais évolue avec une augmentation de 10%.

En effet, pour faire face aux augmentations successives des coûts depuis deux ans -charges d'énergie, de denrées alimentaires, et de personnel (revalorisations du SMIC)-charges du fait du nombre croissants d'enfants accueillis et de l'inflation, les élus communautaires ont décidé d'augmenter les tarifs, qui n'avaient pas augmenté depuis 2017. Vous les retrouverez en détail pour chaque service dans ce guide.

Vous ne le savez peut-être pas, mais en 2024 la CdC Médullienne consacre 2,1 millions d'euros pour les services d'accueil des enfants de 3 à 11 ans, tout en s'appuyant sur le soutien financier de 466 208 euros versé par la Caf de la Gironde. La participation des parents représente, elle, moins de 20% du coût total de l'accueil des enfants.

Une autre actualité vous concerne dans le cadre du renouvellement de la convention avec la Caisse d'Allocations Familiales de la Gironde. Notre intercommunalité s'est engagée, avec nos autres partenaires (Education Nationale, Jeunesse et Sport, associations locales, etc.) et chacune des 10 communes, pour un nouveau projet éducatif territorial. D'autres actions sont également en cours de préparation pour permettre une meilleure articulation entre les temps scolaires, périscolaires mais aussi pour l'accueil des mercredis... Les associations de parents d'élèves seront sollicitées pour ces projets.

Nous vous souhaitons, à chacun de vous, petits et grands, un bon début d'année scolaire.



Christian Lagarde

Président de la CdC Médullienne
Maire de Moulis-en-Médoc.
Président de la SPL Enfance Jeunesse Médullienne.



Karine Nouette-Gaulain

Vice-présidente en charge de la Famille, solidarité et action culturelle
Maire de Le Temple

2024-2025
Les fiches familles
pour la rentrée
scolaire



fiche 1



<https://cdcmedullienne.kiosquefamille.fr>



VOS DÉMARCHES

De l'inscription à la facturation

La plateforme en ligne, dédiée aux familles, est accessible 7/7 jours, 24h/24 depuis votre ordinateur, votre tablette ou votre smartphone.

Pour bien comprendre comment fonctionne la plateforme de télé-services, vous pouvez si besoin demander des explications au directeur / directrice de votre structure d'accueil.

Après avoir créé un compte (sauf si vous étiez déjà enregistrés l'année scolaire précédente), connectez-vous pour :

constituer ou mettre à jour le dossier d'inscription de votre famille afin d'avoir ensuite accès aux réservations des différents services :
démarche à faire jusqu'au 31 juillet 2024

pré-réserver les jours dont vous avez besoin selon les modalités de chaque service précisées ci-après
accéder aux informations utiles des structures de loisirs
vérifier l'état de vos factures
effectuer le paiement en ligne

Si vous n'êtes pas à l'aise avec le numérique, n'hésitez pas à contacter :

- l'équipe du Bus France Services au 06 25 48 41 29

- ou le conseiller numérique au 06 18 18 13 98

Ils pourront vous accompagner gratuitement et en toute confidentialité pour vos démarches sur internet.



A FAIRE AVANT LE 31 JUILLET 2024

Votre enfant est déjà accueilli dans nos services ?

Connectez-vous à votre compte sur le Kiosque Famille pour :

- contrôler et si besoin mettre à jour vos coordonnées et justificatifs sur votre Fiche Famille
- mettre à jour la Fiche Enfant
- et si vous êtes allocataire de la CAF, renseigner votre numéro dans « Mon quotient familial ».

Votre enfant sera accueilli pour la première fois ?

Créez tout d'abord votre compte sur le Kiosque Famille en demandant vos identifiants et la marche à suivre auprès de l'accueil du siège administratif de la SPL Enfance Jeunesse Médullienne :

- > mail : contact@medullienne.fr
- > tél. 05 56 58 65 75

Une fois votre dossier validé, vous recevrez un mail et pourrez faire vos demandes de réservations dans les délais prévus pour chaque service et précisés ci-après.

À JOINDRE POUR CRÉER OU ACTUALISER SON DOSSIER

Liste des justificatifs obligatoires à l'inscription ou à la mise à jour du dossier :

- attestation de droits à l'assurance maladie (CPAM, MSA...) du parent qui couvre l'enfant
- carnet de vaccination ou attestation médicale vaccinale (formulaire à télécharger sur le Kiosque famille)
- attestation d'assurance en cours de validité (activités extra-scolaires et responsabilité civile)

Vous devez renseigner votre numéro d'allocataire CAF et MSA dans la rubrique "mon quotient familial".

+ *selon votre situation :*

- projet d'accueil individualisé (PAI)
- copie du jugement fixant les modalités d'exercice de l'autorité parentale, droit de garde
- planning de la garde alternée du 2 septembre 2024 au 31 août 2025

+ **à fournir avant la rentrée :**

- avis d'imposition du /des responsable(s) légal (aux) de l'année N-1 à intégrer à votre dossier dès sa réception pour pouvoir bénéficier de la tarification selon votre quotient familial.

LA FACTURATION

La facturation est mensuelle.

Nous privilégions la voie dématérialisée pour l'accès à vos factures (vous recevez une alerte par mail lorsque votre facture est disponible sur votre Kiosque famille).

Comment régler votre facture ?

Plusieurs moyens de paiement sont possibles :

- Carte bancaire (paiement en ligne sur le Kiosque famille)
- Chèque à l'ordre de « SPL Enfance Jeunesse Médullienne »
- Espèces
- Prélèvement automatique
- CESU*
- Chèques Vacances*

Jusqu'à quand puis-je régler ?

À compter de la date d'émission de votre facture, **vous avez 30 jours** pour effectuer votre règlement. Au-delà de cette date, la facture bascule en impayé et vos futures réservations ne seront plus possibles jusqu'à réception du paiement par la SPL Enfance Jeunesse Médullienne.

* dans la limite de leur date de validité

2024-2025
Les fiches familles
pour la rentrée
scolaire



fiche 2

La
Communauté de
communes
Médullienne délègue la
gestion des services pour
les 3 - 11 ans à la Société
Publique Locale Enfance
Jeunesse Médullienne.
Toute une équipe est à
votre service.

VOS CONTACTS



SPL Enfance Jeunesse Médullienne
Accueil du pôle administratif
30 route de Castelnaud
33480 AVENSAN
- tél. 05 56 58 65 75
- contact@medullienne.fr



Horaires d'ouverture au public :
du lundi au vendredi
Lundi : 9h-12h30 / 14h-18h
Mardi : 9h-12h30
Mercredi : 9h-12h30 / 14h-17h30
Jeudi : 14h-18h
Vendredi : 9h-12h30 / 14h-17h30

Les directeurs et directrices dans les accueils

Un directeur ou une directrice de structure est présent(e) dans chaque accueil afin d'accompagner les équipes d'animation mais également pour assurer le lien avec les familles et les enseignants.

Il ou elle saura répondre à vos questions sur le fonctionnement, les démarches administratives, etc.

Il ou elle vous renseignera également sur les activités pédagogiques proposées aux enfants.





**Horaires pour
contacter les directeurs/
directrices
dans les accueils :**

**du lundi au vendredi
de 7h30 à 8h45
et de 16h45 à 18h30.**



COORDONNÉES DES ACCUEILS PÉRISCOLAIRES

Avensan LES GALIPS 1 Route de Margaux	lesgalips@medullienne.fr	05 56 58 26 24 06 27 59 76 75
Brach ABRACADABRACH 2 Espace Aliénor	abracadabrach@medullienne.fr	09 63 48 86 68 07 76 22 35 99
Castelnau de Médoc LES MÉDULLES 12 bis Avenue du stade	lesmedulles@medullienne.fr	05 57 71 21 32 06 35 15 82 59
Castelnau de Médoc GALAXIE 21 rue de la Garenne de Mauvesin	galaxie@medullienne.fr	05 57 89 79 61
Le Porge LA PIMPA 2 Chemin de Gleysaou	lapimpa@medullienne.fr	05 56 03 12 96 06 35 15 82 61
Le Temple L'ESQUIROU 9 Route de la Lebadé	lesquirou@medullienne.fr	05 56 26 57 50 06 11 20 58 25
Listrac-Médoc LES SARMENTINES (MATERNELLES) 10 Avenue du stade	lessarmentines@medullienne.fr	09 67 19 20 25 06 11 20 15 89
Listrac-Médoc LES SARMENTINES (ÉLÉMENTAIRES) 17 Avenue de Soulac	lessarmentines@medullienne.fr	05 56 58 32 45 06 11 20 15 89
Salaunes CHEZ LES COP'S 1 Place de l'église	chezlescops@medullienne.fr	05 56 42 03 62 06 11 20 13 19
Sainte Hélène LA PINÈDE Esplanade du Temps libre	lapinede@medullienne.fr	05 56 00 64 38 06 27 59 76 68
Moulis-en-Médoc LES PTITS BOUH (MATERNELLES) 9 Ch. des Amours du Lugat	lesptitsbouh@medullienne.fr	05 56 58 33 14 06 14 61 50 95
Moulis-en-Médoc LES PTITS BOUH (ÉLÉMENTAIRES) 229 Avenue de la Gironde	lesptitsbouh@medullienne.fr	06 11 20 82 36



2024-2025
Les fiches familles
pour la rentrée
scolaire



fiche 3



LES SERVICES ET LEURS HORAIRES DURANT LA SEMAINE DE CLASSE

		7h				19h
LUNDI	accueil périscolaire		classe	pause méridienne	classe	accueil périscolaire
MARDI	accueil périscolaire		classe	pause méridienne	classe	accueil périscolaire
MERCREDI	garderie gratuite	Accueil du mercredi : - à la journée de 8h30 à 17h ou - à la demi-journée soit de 8h30 à 13h30 soit de 11h30 à 17h30				garderie gratuite
JEUDI	accueil périscolaire		classe	pause méridienne	classe	accueil périscolaire
 VENDREDI	accueil périscolaire		classe	pause méridienne	classe	accueil périscolaire
						19h30

2024-2025
Les fiches familles
pour la rentrée
scolaire



fiche 4



LES DIFFÉRENTS TEMPS D'ACCUEIL PÉRISCOLAIRE

Il existe deux types d'accueils
périscolaires :

le temps d'accueil périscolaire
avant et après la classe
et l'accueil du mercredi.

Les temps d'accueil périscolaire sont
proposés aux enfants fréquentant les
écoles maternelles et élémentaires à
Avensan, Brach, Castelnau-de-Médoc,
Le Porge, Le Temple, Lustrac-Médoc,
Moulis-en-Médoc, Sainte-Hélène,
Salaunes et Saumos.

Les animateurs sont qualifiés et
assurent un accueil personnalisé
et de qualité à chaque enfant et à
chaque famille.

Les équipes d'animation proposent
aux enfants des activités diversifiées
et ludiques adaptées à leur âge et aux
moments de la journée.

Les enfants bénéficient de temps
d'accueil respectueux de leur rythme,
de leurs besoins fondamentaux tout
en découvrant la vie en collectivité.

Pour assurer le lien avec les enfants, les
familles et l'ensemble des partenaires
éducatifs du territoire, les équipes
d'animation de chaque accueil sont
constituées pour l'année.



2024-2025
Les fiches familles
pour la rentrée
scolaire



fiche 4A

Réservez
vos créneaux
pour la semaine à venir
jusqu'au dimanche 23h59
sur le Kiosque famille.
Les annulations
sont possibles jusqu'à
la veille au soir.

L'ACCUEIL PÉRISCOLAIRE DU MATIN ET DU SOIR

AVANT LA CLASSE

Le matin, chaque enfant prend le temps de bien démarrer la journée à son rythme. L'équipe d'animation accompagne les enfants sur différents pôles de jeux libres adaptés à ce moment de la journée (jeux de construction, d'imitation, de dessin ou d'expression). Les animateurs proposent aux enfants des activités en lien avec le projet pédagogique de la structure et les envies exprimées par les enfants.

APRÈS LA CLASSE

Un goûter équilibré est proposé à tous les enfants. Il s'agit d'un temps convivial favorisant l'échange et l'apprentissage de l'autonomie.

Les animateurs proposent aux enfants des activités en lien avec le projet pédagogique de la structure et les envies exprimées par les enfants.

CÔTÉ RÉSERVATION

Pour réserver vos créneaux du lundi au vendredi, pensez à le faire via le Kiosque famille avant le dimanche précédent (jusqu'à 23h59). Les annulations sont possibles jusqu'à la veille au soir.

CÔTÉ TARIF

TARIF DU MATIN OU DU SOIR	SELON VOTRE QUOTIENT FAMILIAL
PRIX PLANCHER DE 1,05 €	< À 463
PRIX PLAFOND À 2,92 €	> À 1292

En cas de retard des parents à la fin du service (19h), des pénalités seront appliquées selon les modalités suivantes : 30 euros par enfant au delà de 5 retards annuels.



2024-2025
Les fiches familles
pour la rentrée
scolaire



fiche 4B

Réservez
vos créneaux pour
l'année si vous le
souhaitez. Ces réservations
seront modifiables jusqu'au
mardi soir (23h59) deux
semaines avant le
mercredi pré-réservé.

L'ACCUEIL DU MERCREDI

Les enfants doivent être domiciliés dans l'une des 10 communes de la CdC Médullienne pour pouvoir y être accueillis.

En fonction des places disponibles, les accueils pourront être ouverts aux enfants résidant hors de la CdC, sous conditions.

Les enfants sont encadrés par du personnel diplômé et qualifié.

Les conditions d'admission :

Être scolarisé en école primaire (maternelle ou élémentaire)

Être à jour sur le dossier administratif

Être à jour de toute facturation

Afin de répondre au mieux aux besoins, trois offres d'accueil sont proposées aux familles :

Un accueil à la journée

Arrivée : entre 7h et 9h

Départ : entre 16h30 et 18h30

Un accueil le MATIN en demi-journée avec repas

Arrivée : entre 7h et 9h

Départ : 13h30

Un accueil l'APRÈS-MIDI en demi-journée avec repas

Arrivée : 11h30

Départ : entre 16h30 et 18h30

CÔTÉ RÉSERVATION

Les pré-réservations sont ouvertes via le Kiosque famille avant la rentrée scolaire et pour l'année.

Elles sont modifiables jusqu'au mardi soir (23h59) deux semaines avant le mercredi réservé. Toute absence non justifiée dans les 48h (sans certificat médical) fera l'objet d'une facturation à 100%.

Si votre enfant a pu être accueilli (selon les places disponibles ou en cas exceptionnel) sans réservation, une majoration de 50 % sera appliquée.





CÔTÉ TARIF

TARIF À LA JOURNÉE	SELON VOTRE QUOTIENT FAMILIAL	MAJORATION POUR NON RÉSERVATION
PRIX PLANCHER DE 6,05 €	< À 463	+25% DU TARIF (SELON VOTRE QUOTIENT FAMILIAL)
PRIX PLAFOND À 14,30 €	> À 1094	

TARIF À LA DEMI-JOURNÉE	SELON VOTRE QUOTIENT FAMILIAL	MAJORATION POUR NON RÉSERVATION
PRIX PLANCHER DE 3,58 €	< À 463	+25% DU TARIF (SELON VOTRE QUOTIENT FAMILIAL)
PRIX PLAFOND À 8,25 €	> À 1068	

En cas de retard des parents à la fin du service (18h30), des pénalités seront appliquées selon les modalités suivantes : 30 euros par enfant au delà de 5 retards annuels.

2024-2025
Les fiches familles
pour la rentrée
scolaire



fiche 4C



L'ÉCOLE MULTISPORT

POUR QUI ?

Pour les enfants scolarisés en écoles élémentaires de la CdC Médullienne souhaitant découvrir et pratiquer de multiples activités sportives sur du temps de loisirs.

Les ateliers se déroulent un soir par semaine et par cycle (période entre les vacances scolaires) tout au long de l'année.

La durée des ateliers est de 60 minutes. Ils commencent après le goûter fourni par le service.

Les enfants sont encadrés par des éducateurs sportifs qualifiés.

Le nombre de place est limité.

Pour toute autre demande de renseignements, des permanences sont organisées dans chaque accueil en début d'année.

CÔTÉ INSCRIPTION

L'accès est soumis à une procédure d'inscription directement sur votre Kiosque famille, du 2 au 11 septembre 2024, dans la limite des places disponibles. Un mail de confirmation vous sera adressé.

Cette inscription entraîne une facturation de l'ensemble des séances de l'année scolaire sauf en cas d'absence pour raison médicale (justificatif à fournir obligatoirement dans les 48h).

CÔTÉ TARIF

TARIF À LA SÉANCE	SELON VOTRE QUOTIENT FAMILIAL
PRIX PLANCHER DE 2,20 €	< À 463
PRIX PLAFOND À 3,85 €	> À 810



2024-2025
Les fiches familles
pour la rentrée
scolaire



fiche 5

LE CALENDRIER DES VACANCES SCOLAIRES 2024-2025

Rentrée scolaire	Jour de reprise : LUNDI 2 SEPTEMBRE
Vacances d'automne 2024	Fin des cours : VENDREDI 18 OCTOBRE Jour de reprise : LUNDI 4 NOVEMBRE
Vacances de fin d'année 2024	Fin des cours : VENDREDI 20 DECEMBRE Jour de reprise : LUNDI 6 JANVIER
Vacances d'hiver 2025	Fin des cours : VENDREDI 21 FEVRIER Jour de reprise : LUNDI 10 MARS
Vacances de printemps 2025	Fin des cours : VENDREDI 18 AVRIL Jour de reprise : LUNDI 5 MAI
Pont de l'Ascension 2025	JEUDI 29 ET VENDREDI 30 MAI
Vacances estivales 2025	Fin des cours : VENDREDI 4 JUILLET



2024-2025
Les fiches familles
pour la rentrée
scolaire



fiche 6



L'ACCUEIL DE LOISIRS PENDANT LES VACANCES SCOLAIRES

POUR QUI ?

Les enfants scolarisés en école primaire
(maternelle et élémentaire).

QUAND ?

Pendant les vacances scolaires (sauf fin décembre, une seule semaine), de 7h à 18h30.
Les familles peuvent déposer leurs enfants entre 7h et 9h le matin et venir les chercher entre 16h30 et 18h30.

OÙ ?

Les Sarmentines (à Lustrac-Médoc) : prioritairement pour les familles de Lustrac-Médoc et Moulis-en-Médoc

Les Galips (à Avenan) : prioritairement pour les familles d'Avenan

Les Médulles (à Castelnau-de-Médoc) : prioritairement pour les familles de Castelnau de Médoc

La Pinède (à Sainte-Hélène) : prioritairement pour les familles de Sainte Hélène, Brach et Salaunes

La Pimpa (à Le Porge) : prioritairement pour les familles de Le Porge, Le Temple et Saumos.

En fonction des travaux, des projets, des contraintes réglementaires ou sanitaires, cette répartition peut être modifiée.

AVEC QUEL PROGRAMME ?

L'équipe d'animation propose, à chaque période de vacances, des programmes d'activités construits comme "des parenthèses de loisirs" autour d'une thématique commune pour tous les centres. Les activités invitent à la détente, au plaisir, au vivre-ensemble et sont agrémentées de sorties sportives, ludiques, culturelles et bucoliques permettant à chacun de bien profiter de ses vacances.

CÔTÉ RÉSERVATION

L'accès est soumis à une procédure de pré-réserve, 1 mois avant la période de vacances, directement sur votre Kiosque famille, dans la limite des places disponibles. Une notification de confirmation de réservation vous est adressée en retour.

En cas de demande non validée, nous vous invitons à contacter le secrétariat de la SPL Enfance Jeunesse Médullienne par téléphone ou par mail. Votre demande sera prise en compte sur liste de d'attente.

Toute absence non justifiée par un certificat médical transmis dans les 48 heures sera facturée.



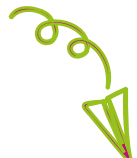
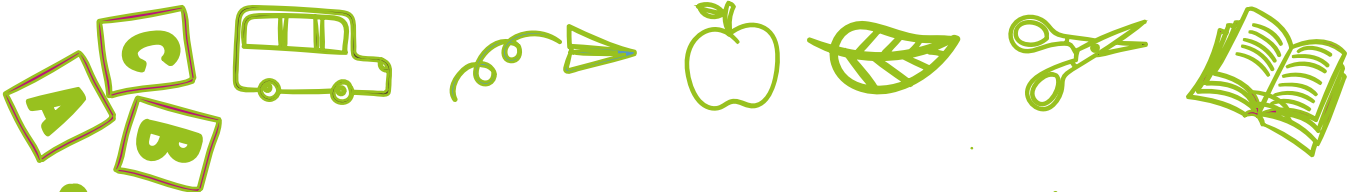

CÔTÉ TARIFS

TARIF À LA JOURNÉE	SELON VOTRE QUOTIENT FAMILIAL	MAJORATION POUR NON RÉSERVATION
PRIX PLANCHER DE 6,05 €	< À 463	+25% DU TARIF (SELON VOTRE QUOTIENT FAMILIAL)
PRIX PLAFOND À 14,30 €	> À 1094	

TARIF À LA DEMI-JOURNÉE	SELON VOTRE QUOTIENT FAMILIAL	MAJORATION POUR NON RÉSERVATION
PRIX PLANCHER DE 3,58 €	< À 463	+25% DU TARIF (SELON VOTRE QUOTIENT FAMILIAL)
PRIX PLAFOND À 8,25 €	> À 1068	



2024-2025
Les fiches familles
pour la rentrée
scolaire



fiche 7



LES VACANCES SPORTIVES

POUR QUI ?

Les enfants, de 6 à 11 ans (hors collégiens), qui souhaitent découvrir et pratiquer de multiples activités sportives sur du temps de loisirs.

AVEC QUEL PROGRAMME ?

Des animations sportives encadrées par les éducateurs sportifs diplômés : jeux d'opposition, activités de pleine nature, jeux de raquettes, jeux de ballons... toujours proposées sous un format ludique. Des sorties sont également prévues au programme.

CÔTÉ RÉSERVATION

Les pré-réservations sont ouvertes via le Kiosque famille 1 mois avant la période de vacances. Votre demande de réservation doit porter sur 4 journées consécutives au minimum sur une semaine de 5 jours.

Une notification de confirmation vous est adressée en retour dans la limite du nombre de places disponibles.

En cas de demande non validée, contactez le secrétariat de la SPL Enfance Jeunesse Médullienne par téléphone ou par mail. Votre demande sera prise en compte sur liste d'attente. Toute absence non justifiée par un certificat médical transmis dans les 48 heures sera facturée.

CÔTÉ TARIF

TARIF À LA JOURNÉE	SELON VOTRE QUOTIENT FAMILIAL	MAJORATION POUR NON RÉSERVATION
PRIX PLANCHER DE 6,60 €	< À 463	+25% DU TARIF (SELON VOTRE QUOTIENT FAMILIAL)
PRIX PLAFOND À 15,40 €	> À 1080	



fiche 8

LE CALENDRIER POUR LES RÉSERVATIONS AUX CENTRES DE LOISIRS & AUX VACANCES SPORTIVES

<p>> Pour l'accueil de loisirs, vous pouvez réserver soit à la journée, soit à la ½ journée. > Pour les vacances sportives, vous devez réserver 4 journées consécutives minimum.</p>		Périodes pour réserver	Centres de loisirs ouverts	
Vacances d'automne 2024	<p>Fin des cours : VENDREDI 18 OCTOBRE</p> <p>Jour de reprise : LUNDI 4 NOVEMBRE</p>	<p>du jeudi 19/09 (14h) au dimanche 6/10 (23h59)</p>	<ul style="list-style-type: none"> - La Pimpa - La Pinède - Les Galips - Les Médulles 	<ul style="list-style-type: none"> - Les Sarmentines - Vacances sportives à Castelnau et Le Porge
Vacances de fin d'année 2024	<p>Fin des cours : VENDREDI 20 DÉCEMBRE</p> <p>Jour de reprise : LUNDI 6 JANVIER</p>	<p>du jeudi 21/11 (14h) au dimanche 8/12 (23h59)</p>	<p>Ouverts du 30 décembre au 5 janvier :</p> <ul style="list-style-type: none"> - Les Médulles - La Pimpa - La Pinède 	
Vacances d'hiver 2025	<p>Fin des cours : VENDREDI 21 FEVRIER</p> <p>Jour de reprise : LUNDI 10 MARS</p>	<p>du jeudi 23/01 (14h) au dimanche 9/02 (23h59)</p>	<ul style="list-style-type: none"> - La Pimpa - La Pinède - Les Galips - Les Médulles 	<ul style="list-style-type: none"> - Les Sarmentines - Vacances sportives à Castelnau et Le Porge
Vacances de printemps 2025	<p>Fin des cours : VENDREDI 18 AVRIL</p> <p>Jour de reprise : LUNDI 5 MAI</p>	<p>du jeudi 20/03 (14h) au dimanche 6/04 (23h59)</p>	<ul style="list-style-type: none"> - La Pimpa - La Pinède - Les Galips - Les Médulles 	<ul style="list-style-type: none"> - Les Sarmentines - Vacances sportives à Castelnau et Le Porge
Vacances estivales 2025	<p>Fin des cours : VENDREDI 4 JUILLET</p> <p>Jour de reprise : LUNDI 1^{ER} SEPTEMBRE</p>	<p>du lundi 26/05 (14h) au dimanche 22/06 (23h59)</p>	<ul style="list-style-type: none"> - La Pimpa - La Pinède sauf du 4 au 15/08 - Les Galips - Les Médulles 	<ul style="list-style-type: none"> - Les Sarmentines - Vacances sportives en juillet + du 25 au 29/08 à Castelnau et Le Porge

FERMETURE DE L'ENSEMBLE DES STRUCTURES :
VENDREDI 29 AOÛT 2025

www.cdcmedullienne.com



[cdc.medullienne](https://www.facebook.com/cdc.medullienne)



[cdc-medullienne](https://www.instagram.com/cdc-medullienne)

Bonne rentrée 2024 !

Une publication de :

Communauté de communes Médullienne
4 place Carnot
33 480 Castelnau de Médoc
tél. 05 56 58 65 20
medullienne@cdcmedullienne.fr

Conception, rédaction, maquette :
CdC Médullienne.

Photos : SPL Médullienne et CdC Médullienne
Illustrations d'arrière plan designed by freepik.
Édition Juin 2024